

C.Navi

SANKYO TRANSPORT SERVICE

We are in our first customers
The prosperity of the SANKYO
Is no other than to increase your customers.
There are services that are always in the order of our customers
Order to satisfy the demands of our customers
What can change the company to develop
Our company is the only way.



【簡単な操作で配送先までしっかりと案内します】

いつもの「駐車場所」を緯度・経度で登録可能。

C.Naviは「お届け場所」「いつもの駐車場所」の2通りの緯度・経度を登録する事ができます。シーンにあわせて案内先を使い分け安全を確保します。

緯度・経度の登録は、PC画面で地図をタップするだけ！

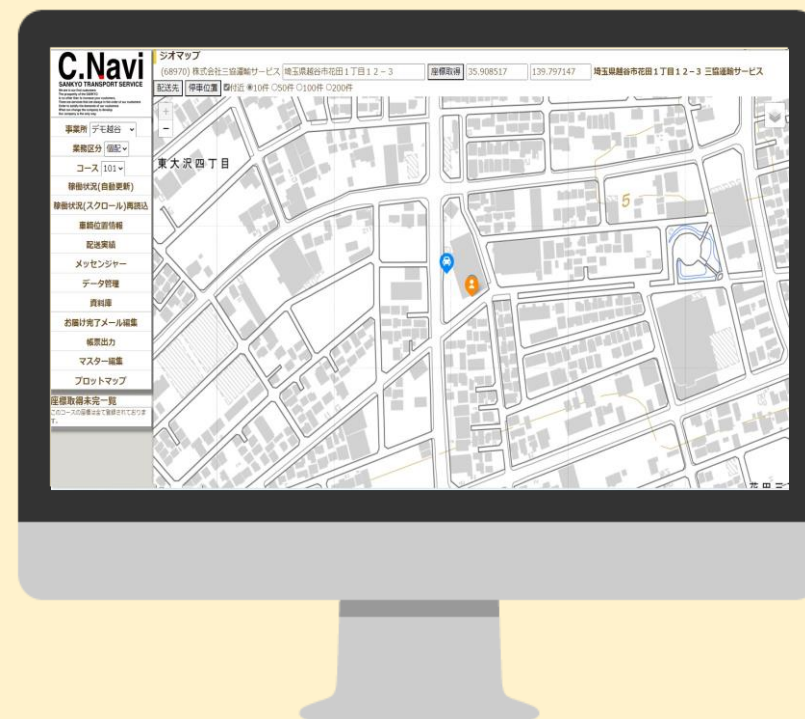
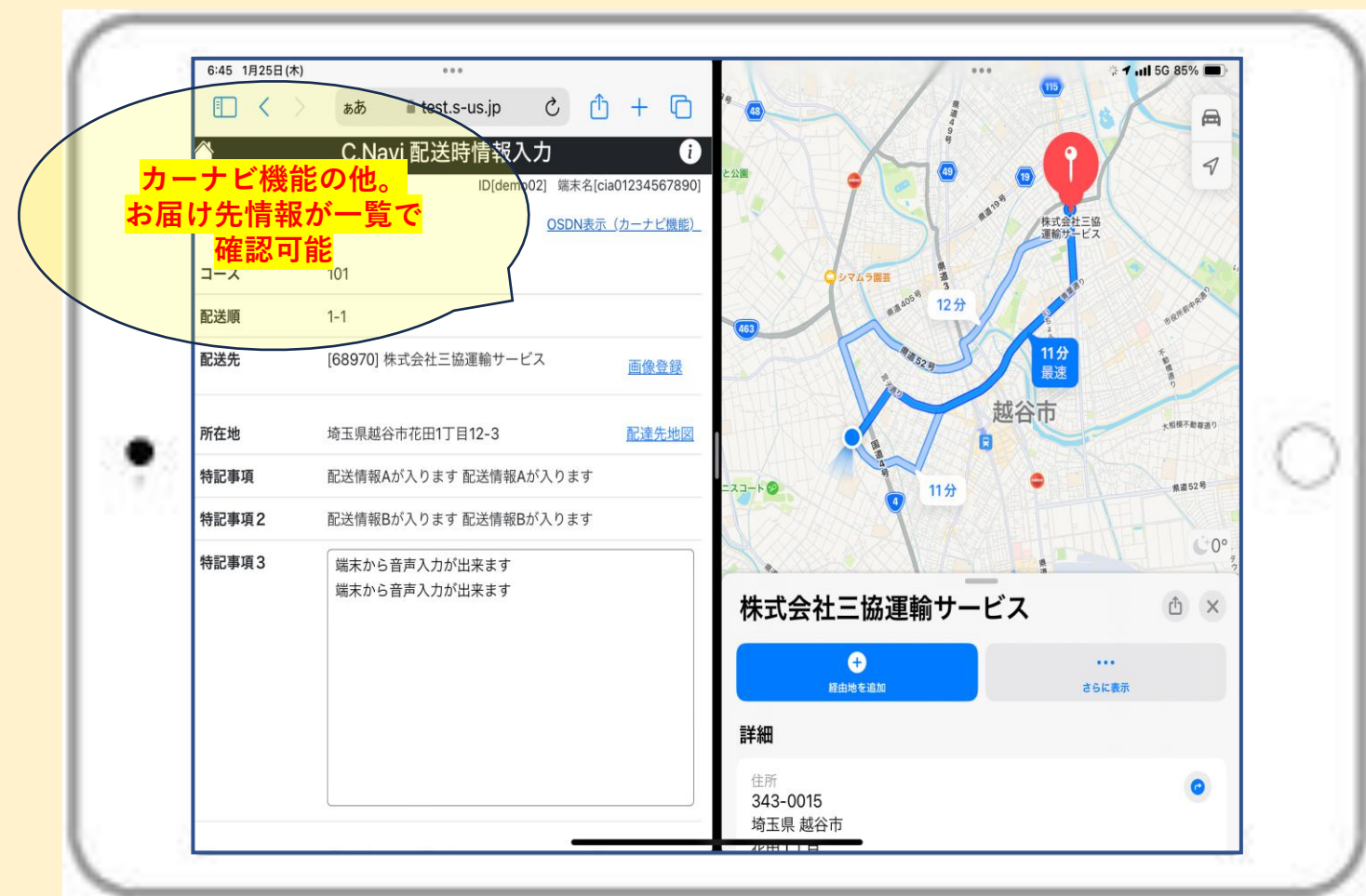

【多彩な機能でドライバーの作業軽減を図ります】

「稼働車両の配送状況・遅延状況」を管理PC画面で簡単把握。
「ドライバーへの情報伝達」をスピーディーに実行。



座標登録

地図上の目的地をタップするだけで2つの座標を登録することが出来ます。
座標が未登録の組合員については、登録画面左下に組合員名が表示され、座標登録を促します。



メッセージ機能

伝達事項を配信します。
メールとは異なり配送端末を問わずログイン中のコース番号へ送るため、確実にそのコースを配送している担当者へ用件が届きます。

プロットマップ

コース毎に「座標登録がある組合員」を地図上にプロットします。最大7コースまで表示が可能で、色分けして表示されるため、コース内・コース間の非効率や誤った座標の登録などを確認する事が出来ます。

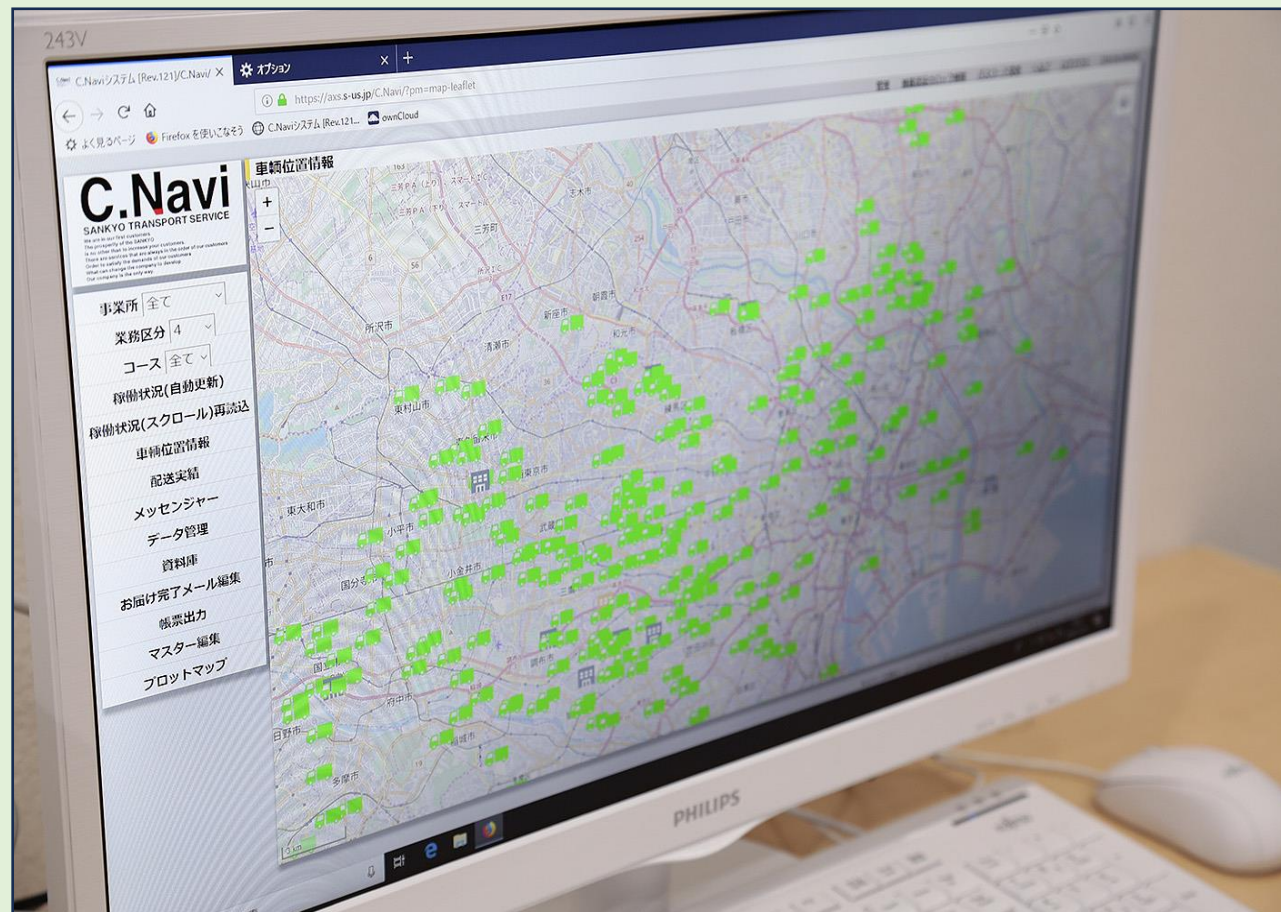

稼働状況確認

配達状況をリアルタイムで把握しているため、組合員からの「配送にまつわる問合せ」や「注文書の回収にまつわる問合せ」に即時対応します。

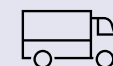

遅延報告

担当者からの遅延報告を一覧で表示します。常にメイン画面上に遅延報告件数が表示され、一覧画面では最新報告が最上段に表示されます。



付近10件 50件 100件
200件 表示機能

入力した住所や地名を中心に最も近い順に10件から200件の「座標登録がある組合員」を表示します。最寄りの組合員情報から配送コースや曜日、配達時間を知ることが可能です。

【イニシャルコストを最小限に】

C.Naviは《 iOS端末 》《 Android端末 》どちらでも使用可能
管理PCは現在ご使用のPCにURLを入力するだけ

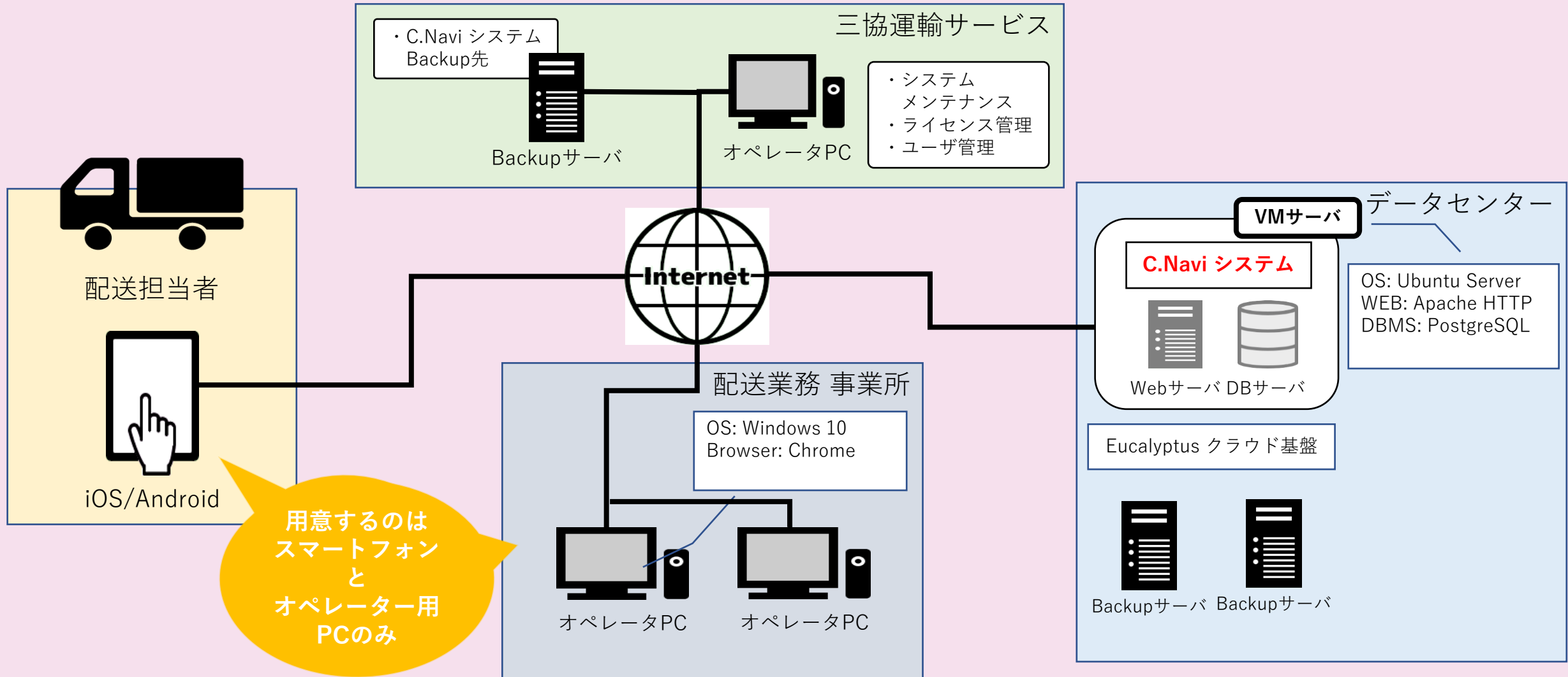

【複数事業所・複数コースをCSVデータで一括コース登録可能】

配送データは管理PCから手軽にcsvデータを用いてインポートが可能です。表示のフォーマットに必須項目を入力し、「データ管理」⇒「営業所単位のインポート(全事業所一括インポート)」を実行します。

A	B	C	D	E	F	G	H	I	J	K	L	M	N	O	P	Q	R	S	T	U	V	W	X	Y	Z	AA
1	事業所	業務区	配送コース	便区分	配順	班コード	班名	配送フラグ	配送先フリガナ	配送先名	配送先フリガナ	配送先電話番号	配送先郵便番号	配送先住所	配達先フリガナ	配達先名	停車経路	停車経路	建物	部屋	安全	安全	特記事項	特記事項2		
2	デモ越谷	個配	101	1	1			1	68970	株式会社三協運輸	かがみ	1E+08		3430015	埼玉県越谷市花田1丁目1	35.909	139.8	35.909	139.8						配送情報Aが入ります	配送情報Bが入ります
3	デモ越谷	個配	101						69986	神奈川センター	かがみ	1E+08		2520321	神奈川県相模原市南区相	35.515	139.41	35.515	139.41						配送情報Aが入ります	配送情報Bが入ります
4	デモ越谷	個配	101						67927	千葉センター	かがみ	1E+08		2760025	千葉県八千代市勝田台南	35.712	140.12	35.712	140.12						配送情報Aが入ります	配送情報Bが入ります
5	デモ越谷	個配	101	1	4			1	67954	東京センター	とりがみ	1E+08		1200024	東京都足立区千住関屋町	35.74	139.8	35.741	139.8						配送情報Aが入ります	配送情報Bが入ります
6	デモ越谷	個配	101																						報Bが入	
7	デモ越谷	個配	101																						報Bが入	
8	デモ越谷	個配	101																						報Bが入	
9	デモ越谷	個配	101																						報Bが入	
10	デモ越谷	個配	101																						報Bが入	
11	デモ越谷	個配	101																						報Bが入	
12	デモ越谷	個配	101																						報Bが入	
13	デモ越谷	個配	101																						報Bが入	
14	デモ越谷	個配	101																						報Bが入	
15	デモ越谷	個配	101																						報Bが入	

No.	項目名	変数名	形式	必須	注意事項
01	事業所	dp	文字列	○	
02	業務区分名	ct	文字列	○	
03	配送コース	cs	文字列	○	
04	便区分	dt	整数	○	業務に便区分がない場合は1を入力
05	配順	tr	整数	○	コース単位で1から配送の順番を入力
06	班コード	gc	半角文字列		
07	班名	gn	全角文字列		
08	配送フラグ	df	整数	○	0:直接配送しない 1:直接配送する
09	配送コード	dc	半角英数字	○	配送先を特定する番号
10	配送先名	dn	全角文字列	○	
11	配送先フリガナ	dk	全角カタカナ		配送先の読みです
12	配送先電話番号	tp	文字列		
13	配送先メールアドレス	ma	半角英数字		登録されていると、「お届け完了メール」を自動配信する
14	配送先郵便番号	zp	半角文字列		
15	配送先住所	ad	全角文字列	○	都道府県から番地まで入力。建物名部屋番などは不可。

C.Navi

SANKYO TRANSPORT SERVICE

We are in our first customers.

The priority of the SANKYO

is no other than to increase your customers.

There are services that are always in the order of our customers.

Order to satisfy the demands of our customers.

What can change the company to develop.

Our company is the only way.

事業所

越谷

業務区分

個配

コース

1-401

稼働状況(自動更新)

稼働状況(スクロール)再読込

車両位置情報

配送実績

メッセージ

データ管理

資料庫

お届け完了メール編集

帳票出力

マスター編集

プロットマップ

稼働状況

事業所単位のインポート

事業所単位のエクスポート

配送データの修正

全事業所一括インポート

全事業所一括エクスポート